WASSERVERSORGUNG GRABS

Netzübersicht 1:10'000
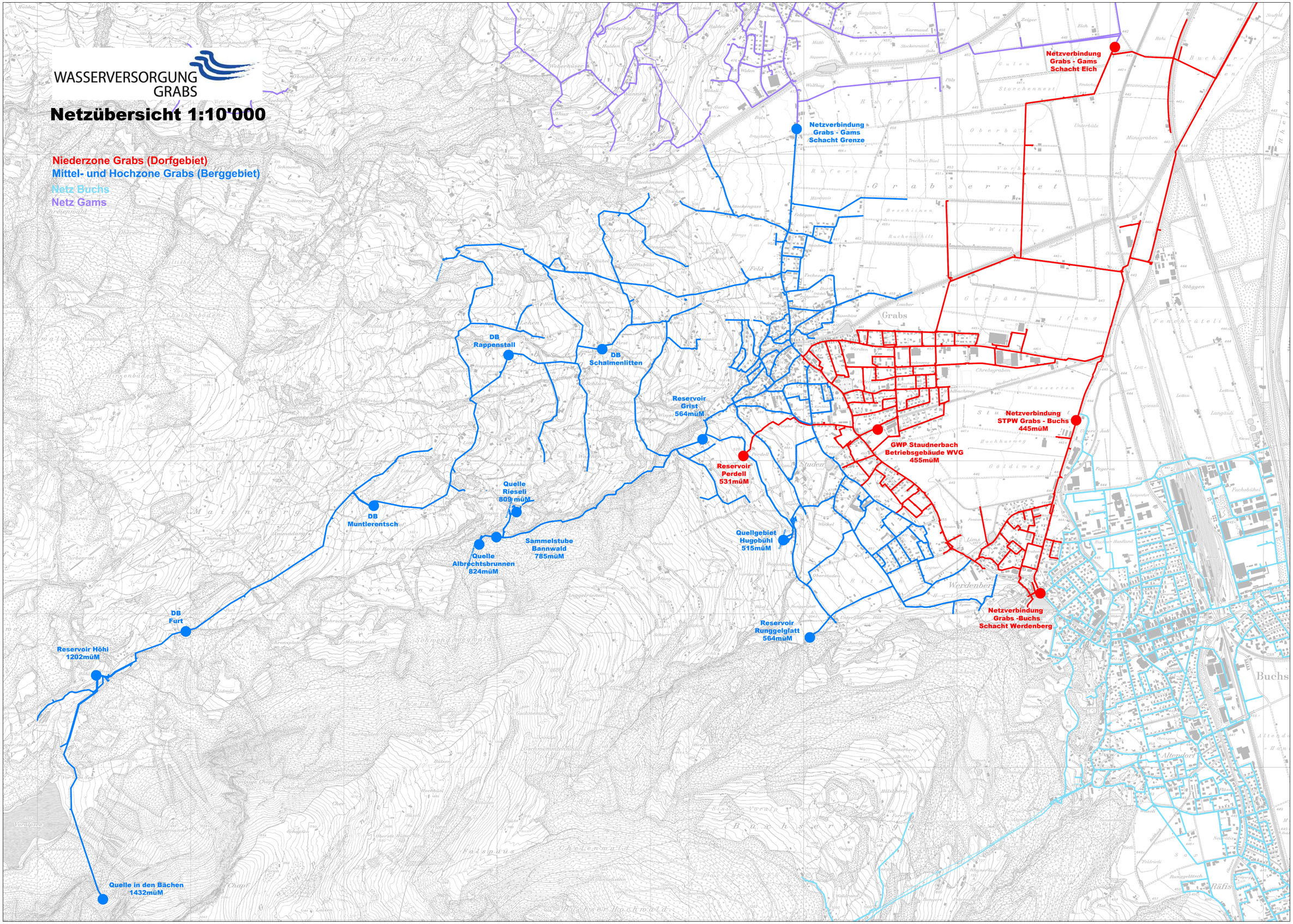
Niederzone Grabs (Dorfgebiet)
Mittel- und Hochzone Grabs (Berggebiet)
Netz Buchs
Netz Gams